м. Чернігів, пр-т Перемоги, 95, оф. 314
+38 (093) 207-02-84;
novalad.office@gmail.com

1 комнатная квартира 35м2, в Шевченковском районе, Татарка, SB

65000 $

Квартири | 1 кімнатні
м. Київ, Шевченківський м-н,
Татарка

Кількість кімнат: 1к

Площа: **35/18/6м^2**

Поверх / Поверхів: 8/9

Матеріал будівлі: панельний

Хотите жить в тихом районе, не проездная улица, недалеко от метро?

1 комнатная квартира 35м2 расположена на 8 этаже 9 этажного панельного дома по улице Половецкой 14 в с качественным ремонтом и безупречным видом из окна на город, в 15 минутах ходьбы от метро Лукьяновская.

Лучшая цена в данном районе.

Решили купить 1 комнатную квартиру – обратите внимание на преимущества:

1. Видовая 1 комнатная квартира с светлой комнатой 18 м2, кухня 6 м2, совмещенный санузел 3м2, встроенный гардероб. Квартира по принципу – заходи и живи.

2. В квартире сделан хороший качественный ремонт, продуманный до мелочей. Установлены металлопластиковые окна, бронированная металлическая входная дверь, стены и потолки покрашены водоэмульсионной краской, на полу в комнате ламинат, на кухне, коридоре и санузле – плитка. Квартира внутри дома, поэтому очень теплая.

3. Квартира полностью укомплектована всей необходимой техникой. В комнате установлен кондиционер, который создает оптимальный климат в любое время

года. В кухне встроенная техника – варочная поверхность Zanussi, духовой шкаф SAMSUNG,вытяжка, холодильник SAMSUNG - сделают комфортным пребывание хозяйки на кухне. В ванной комнате установлена душевая кабина, бойлер, - ни каких перебоев с горячей водой круглый год. ВАЖНО: в квартире полностью поменяна проводка и трубы.

4. В ПОДАРОК ПОКУПАТЕЛЮ – остается встроенная мебель и техника.

5. Инфраструктура: Перед домом маркеты АТБ, ЭКО, различные специализированные магазины, аптека 36,6, отделение Ощад банка, отделение Укр и Новой почты.

В пешей доступности школа № 139, детский сад № 348.

10 минут пешком и Вы в ТЦ Променада Центр с множеством бутиков, маркетами NOVUS, Сильпо, YUSK, спорт центром Sport Life, роллердромом, разнообразными кафе. Не откладывайте свой звонок на завтра.

Вам могут ответить - Продано!

Документы готовы.

Додатково

Інфраструктура (до 500 метрів)

- Відділення банку, банкомат
- Ресторан, кафе
- Аптека
- Дитячий майданчик
- Парк, зелена зона
- Супермаркет, ТРЦ
- Магазин, кіоск
- Зупинка транспорту
- Школа
- Дитячий садок

Комунікації

- Асфальтована дорога
- Центральна каналізація
- Електрика
- Центральний водопровід
- Газ

Комфорт

- Балкон
- Душова кабіна
- Кондиціонер

Сергій

Експерт з продажу нерухомості

+38(073)266-70-82
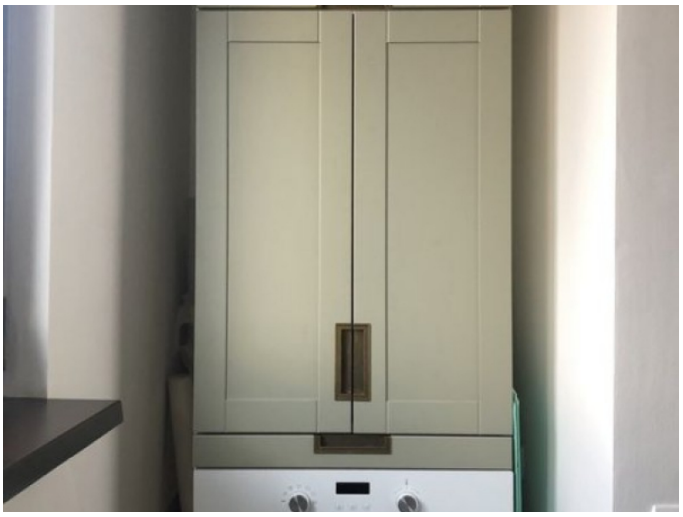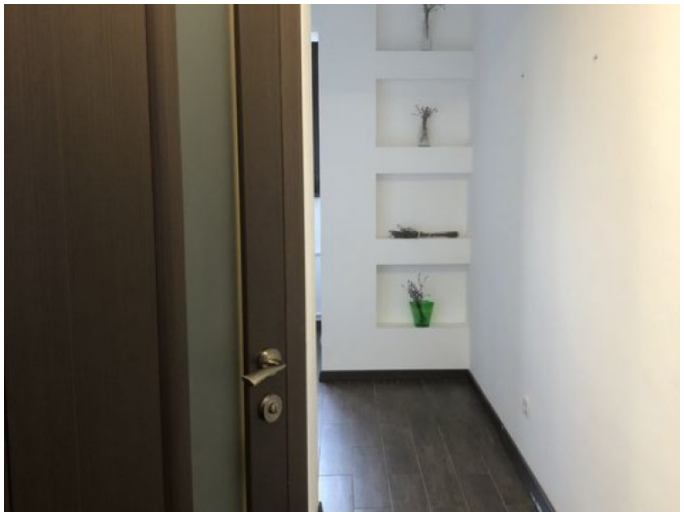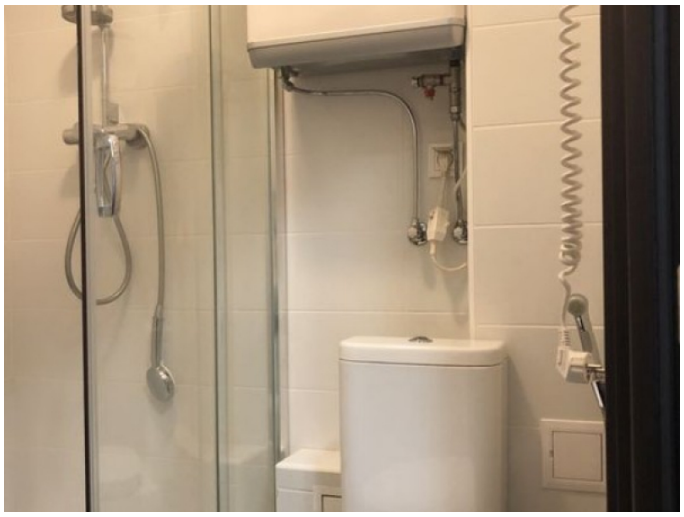
1 комнатная квартира 35м2, в Шевченковском районе, Татарка, SB. Фотогалерея