м. Чернігів, пр-т Перемоги, 95, оф. 314
+38 (093) 207-02-84;
novalad.office@gmail.com

19,3 сотки під забудову річка Десна | с. Рожни | Без комісії | Тиха локація



15900 $

Будинки, дачі, земля | Земельні ділянки
с. Рожни

Ділянка: 19.3сот.

Цільове призначення: **Будівництво та обслуговування житлового будинку.**

Для тих, хто мріє жити поруч із природою — свіже повітря, риболовля, гриби та неймовірні заходи сонця біля Десни.

Продається земельна ділянка під забудову у мальовничому селі Рожни, Броварський район, Київська область — ідеальне місце для будинку вашої мрії.

Основні характеристики:

Площа: 0,193 га (19,3 сотки)

Призначення: 02.01 — для будівництва і обслуговування житлового будинку

Категорія земель: житлової та громадської забудови

Власність: приватна

Без комісії для покупця

Переваги ділянки:

рівна, правильної прямокутної форми

розташована на підвищенні — без ризику підтоплення

зручний під’їзд

поряд вже будуються сусіди

електрика проходить поруч із ділянкою

🏗 Інфраструктура — все поруч:

🚶♂ лише 10 хвилин пішки до центру села, де є:

супермаркет

Нова Пошта та Укрпошта

школа та дитячий садок

амбулаторія

бювет

кафе

📞 Зацікавило? Телефонуйте — організую перегляд у зручний для вас час!

Ірина

Експерт з продажу нерухомості

+38(097)256-77-31

19,3 сотки під забудову річка Десна | с. Рожни | Без комісії | Тиха локація. Фотогалерея













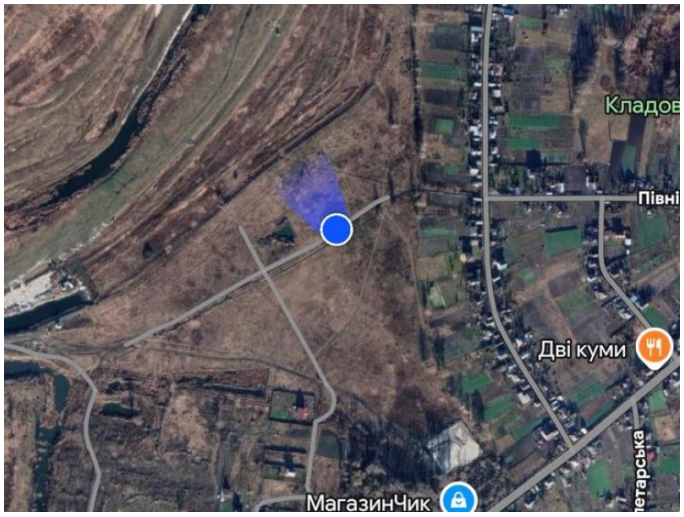
Кладов
Півні
Дві куми
МагазинЧик


Рожни



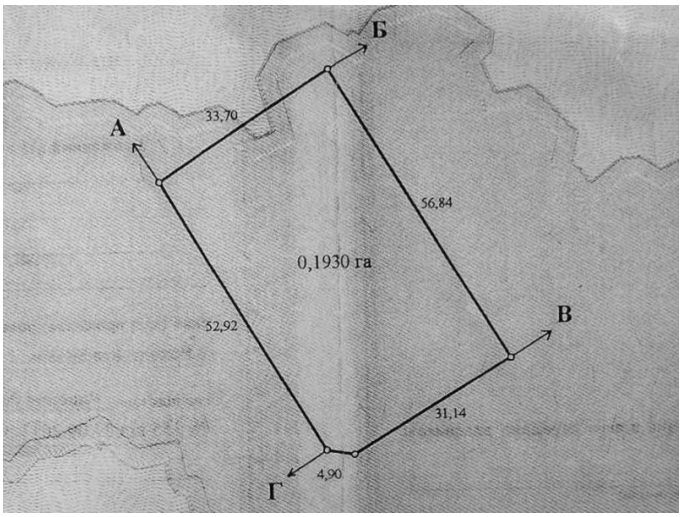

слуговування житлового будинку,
поруд (присадибна ділянка)

Категорія

Землі житлової та громадської забудови