м. Чернігів, пр-т Перемоги, 95, оф. 314
+38 (093) 207-02-84;
novalad.office@gmail.com

Предлагается уютная, видовая 3-ком квартира 60м2 на Русановке



107000 $

Квартири | 3 кімнатні
м. Київ, Дніпровський м-н,
Русановка

Кількість кімнат: 3к

Площа: **60/37/8м^2**

Поверх / Поверхів: 12/17

Матеріал будівлі: панельний

Предлагается уютная, теплая, с замечательным видом на правый берег 3-комнатная квартира по адресу: ул Шамо, 14, Днепровский район, Русановка.

В квартире выполнен высококачественный капитальный ремонт с использованием экологически безопасных строительных и отделочных материалов. Заменены все технические коммуникации. В комнатах - дубовый паркет, натяжные потолки. Установлена охранная сигнализация. Пластиковые окна с тройным остеклением Salamander. Кондиционирование.

Квартира укомплектована всей необходимой мебелью и бытовой техникой ведущих европейских производителей. Все - в идеальном состоянии.

Аккуратное парадное, установлены кодовый замок, домофон. Обновлены лифты. Просторный зеленый двор с оборудованными детскими и спортивными площадками, много уютных уголков для отдыха.

Русановка - один из лучших, экологически чистых микрорайонов города, с хорошо развитой инфраструктурой, все необходимое для комфортного и благополучного проживания находится - в 5-10 мин пешей доступности.

Отличная транспортная развязка. Остановки городского транспорта - в 5 мин ходьбы, станция метро Левобережная - 10 мин.

Додатково

Інфраструктура (до 500 метрів)

- Відділення банку, банкомат
- Ресторан, кафе
- Лікарня, поліклініка
- Аптека
- Дитячий майданчик
- Парк, зелена зона
- Супермаркет, ТРЦ
- Магазин, кіоск
- Ринок
- Зупинка транспорту
- Школа
- Дитячий садок

Комунікації

- Центральна каналізація
- Електрика
- Центральний водопровід
- Газ

Комфорт

- Відеоспостереження
- Балкон
- Ванна
- Кондиціонер

Наталія
Керівник київського філіалу, експерт з продажів

+38 (073) 266-70-99

Предлагается уютная, видовая 3-ком квартира 60м2 на Русановке. Фотогалерея


























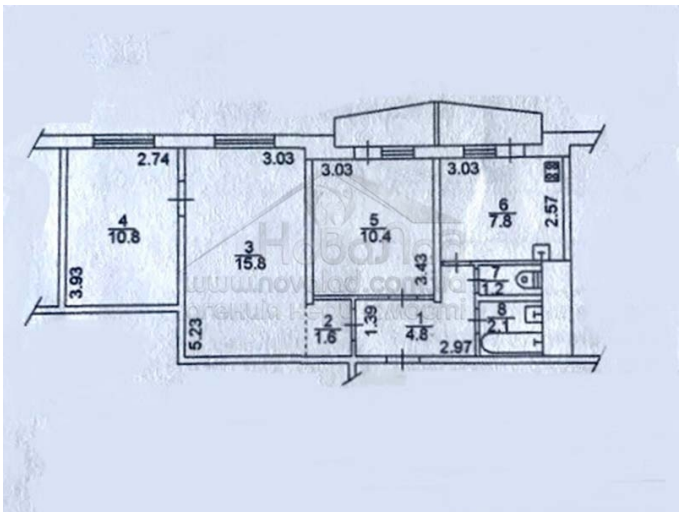
2.74
3.03
3.03
3.03
4
10.8
3
15.8
5
10.4
6
7.8
2.57
3.93
3.43
7
1.2
8
2.1
5.23
2
1.6
1.39
1
4.8
2.97