м. Чернігів, пр-т Перемоги, 95, оф. 314
+38 (093) 207-02-84;
novalad.office@gmail.com

Продається затишна дача в Березанці — 13 соток, сауна, сад та апі-будиночок!

11700 $

Будинки, дачі, земля | Дачі
м. Чернігів

Поверх / Поверхів: 1

Ділянка: 13сот.

Матеріал будівлі: цегляний

Опис:Продається доглянута дача у мальовничому та екологічно чистому районі (Березанка).

Чудовий варіант як для заміського відпочинку вихідного дня, так і для оздоровлення всієї родини.

Будинок площею 32 м² (житловий стан, продається з меблями), розташований на просторій ділянці в 13 соток.

Головні переваги об'єкта:

Оздоровлення та релакс: на території побудована чудова сауна (баня) з кімнатою відпочинку та душовою кабіною (встановлено бойлер для гарячої води). Також є унікальний апі-будиночок (цілющий сон на бджолах) — ідеальне місце для відновлення сил

.Доглянута ділянка: 13 соток землі, на яких висаджено плодоносний сад та облаштовано город.

Ділянка повністю огороджена парканом.

Автономні комунікації: пробита власна свердловина з чистою водою, зроблена капітальна зливна яма (септик), заведена електрика, організовано регулярне вивезення відходів.

Зручності для авто: перед будинком залитий міцний бетонний майданчик для паркування автомобіля розміром 4 × 8 метрів.

Комфорт та безпека: до будинку прибудована простора тераса для вечірніх посиденьок на свіжому повітрі.

Для безпеки на всіх вікнах встановлені надійні грати.

Опалення та побут: у будинку встановлено твердопаливне опалення, є плита для приготування їжі.

Дача повністю готова до використання.

Природа поруч: у пішій доступності (до 1 км) знаходяться чисті озеро та річка — ідеальні місця для риболовлі та літнього відпочинку.

Земля доглянута (не приватизована, переоформлення за членською книжкою / через кооператив).

Подивитися дачу можна у зручний для вас час за попередньою домовленістю.

На всі додаткові питання з радістю відповім по телефону!

Юлія

Експерт з продажу нерухомості

+38(068)341-63-47
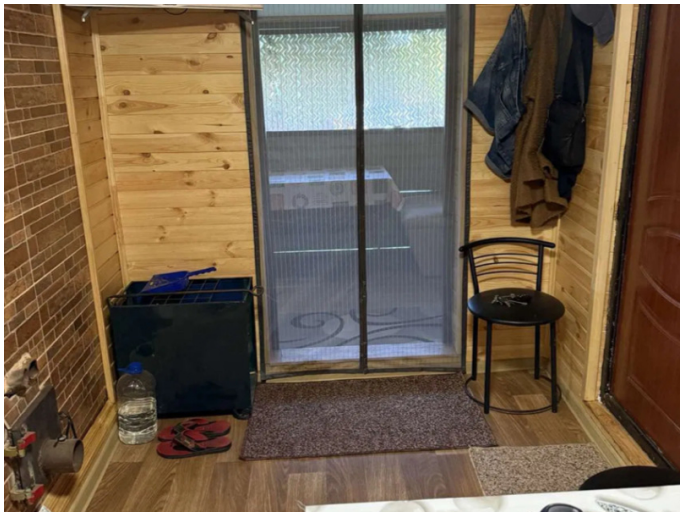
Продається затишна дача в Березанці — 13 соток, сауна, сад та апі-будиночок!. Фотогалерея