м. Чернігів, пр-т Перемоги, 95, оф. 314
+38(093)207-02-84; +38(095)603-69-65
novalad.office@gmail.com

Современный 3-х этажный дом 337 м2 в районе ул.Боевая



125000 $

Будинки, дачі, земля | Будинки
м. Чернігів, Деснянський м-н, Боевая

- Кількість кімнат: 5+
- Матеріал будівлі: цегляний
- Площа: 337/13 м^2
- Ділянка: 3 сот.
- Поверх / Поверхів: 3

Ігор
Експерт з продажу нерухомості
+38(073)266-70-88

Современный 3-х этажный дом 337 м2 в районе ул.Боевая Отдельно стоящий дом 337 м2 в районе ул. Боевая. Материал постройки дома кирпич и пеноблок. Общая площадь дома 337 м2. Кухня 13 м2. Состояние дома аккуратное жилое. Решили купить современный дом - Ваши выгоды при покупке: 1. Современный 3-х этажный кирпичный дом построенный в 2000-х годах, так же дополнительно утеплен по фасаду 2. Асфальтированный подъезд к дому, в доме просторный гараж-мастерская, так же 2 гаража возле дома 3. В дом ведет 3 отдельных входа, планировка дома являет собой - 9 комнат, санузлы на 1 и 2 этажах, кухня-столовая 4. Особенностью планировки дома есть 3 балкона, 2 погреба в подвале Удобное расположение - в шаговой доступности от дома: -остановки общественного транспорта -школа №11, №15 -детский сад №16, №31 -магазин Союз, Седам, АТБ -рынок на Боевой Звоните в любое удобное для Вас время, с радостью покажу дом, отвечу на все вопросы

Современный 3-х этажный дом 337 м2 в районе ул.Боевая. Фотогалерея



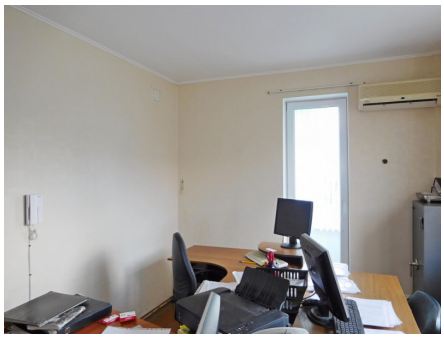






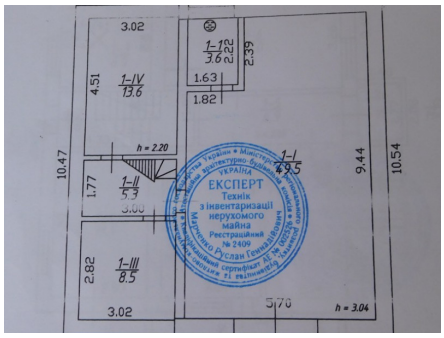
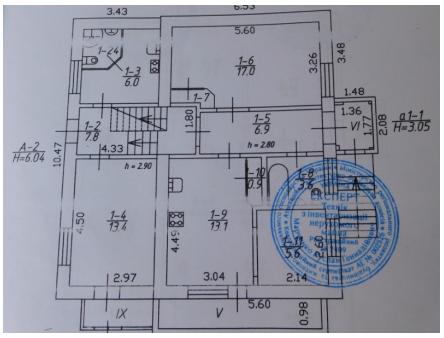
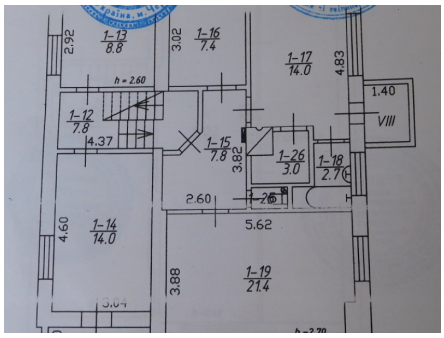


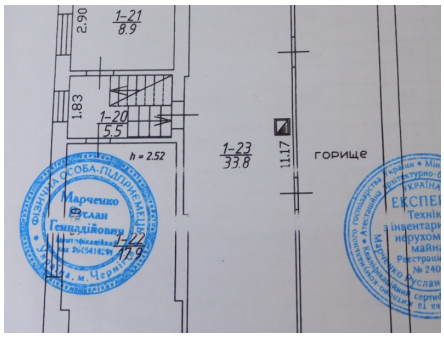









3.02
1–I 49.5
1–II 5.3
1–III 8.5
1–IV 13.6
1–1 3.6
1–2 2.2
1.63
1.82
2.39
4.51
1.77
2.82
10.47
9.44
10.54
h = 2.20
h = 3.04
ЕКСПЕРТ
Технік з інвентаризації нерухомого майна
Реєстраційний № 2409

3.43
5.60
1–6 17.0
1–3 6.0
1–4
1–7
1–5 6.9
1–2 7.8
1–9 19.1
1–4 13.4
1–10 0.9
1–8 3.6
1–11 5.6
4.33
2.97
3.04
2.14
5.60
0.98
4.50
4.45
2.60
3.26
3.48
1.48
1.36
1.80
2.88
VI
VII
h = 2.90
h = 2.80
A–2 H=6.04
a 1–1 H=3.05
IX
V

1–13 8.8
1–16 7.4
1–17 14.0
1–12 7.8
1–15 7.8
1–26 3.0
1–18 2.7
1–14 14.0
1–19 21.4
2.92
3.02
4.83
4.37
3.82
2.60
4.60
5.62
3.88
1.40
VIII
h = 2.60


1-21
8.9
2.90
1.83
1-20
5.5
h = 2.52
1-23
33.8
11.17
горище